

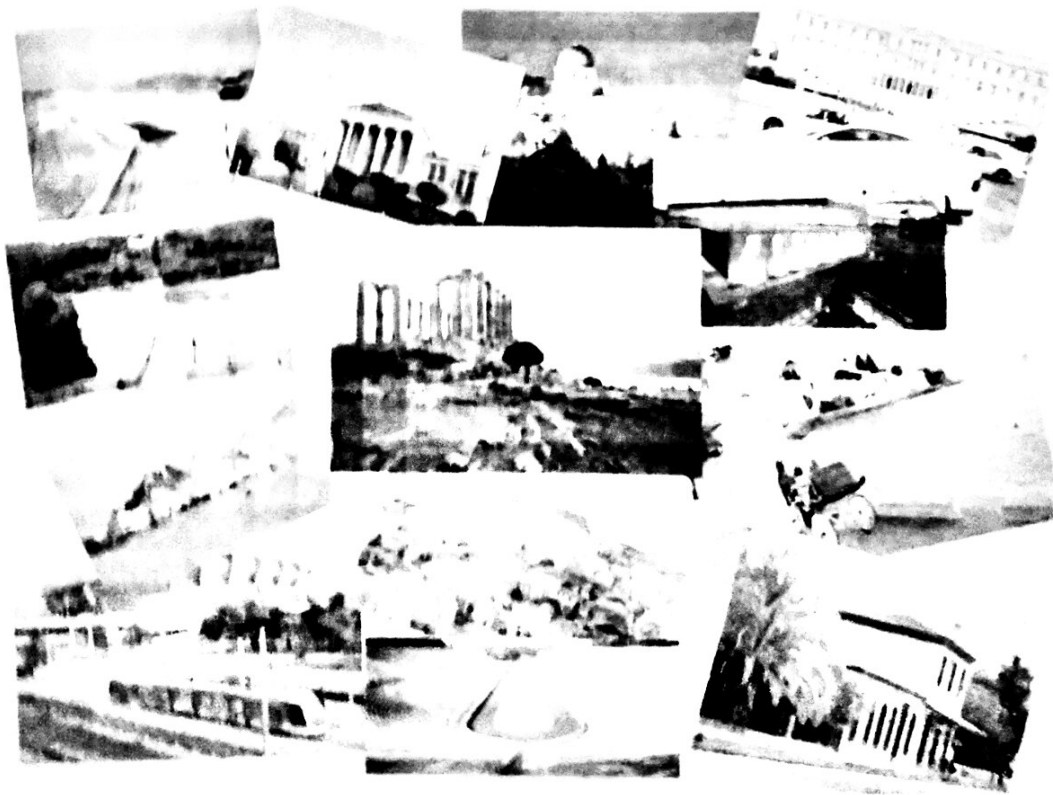

ΕΛΛΗΝΙΚΗ ΔΗΜΟΚΡΑΤΙΑ  
ΠΕΡΙΦΕΡΕΙΑ ΑΤΤΙΚΗΣ  
ΓΕΝΙΚΗ ΔΙΕΥΘΥΝΣΗ ΜΕΤΑΦΟΡΩΝ ΚΑΙ ΕΠΙΚΟΙΝΩΝΙΩΝ

*ΕΞΕΤΑΖΟΜΕΝΗ ΥΛΗ  
ΓΙΑ ΤΗΝ ΑΠΟΚΤΗΣΗ ΤΗΣ ΕΙΔΙΚΗΣ ΑΔΕΙΑΣ ΟΔΗΓΗΣΗΣ Ε.Δ.Χ. ΑΥΤΟΚΙΝΗΤΟΥ*

**ΦΥΛΛΑΔΙΑ ΤΟΠΙΚΩΝ ΘΕΜΑΤΩΝ**



ΙΟΥΛΙΟΣ 2015

**1. Σε ποια περιοχή βρίσκεται το νέο Μουσείο της Ακρόπολης;**

α. Θησείο

β. Πλάκα

γ. Μακρυγιάννη

**2. Πώς αλλιώς ονομάζεται η περιοχή Αχαρναί;**

α. Νέα Λιόσια

β. Μενίδι

γ. Πετρούπολη

**3. Που βρίσκεται το Σικιαρίδειο Ίδρυμα;**

α. Στο Μαρούσι

β. Στη Νέα Πεντέλη

γ. Στη Κηφισιά

**4. Που βρίσκεται το Αεροδρόμιο Ελ.Βενιζέλος;**

α. Στο τέρμα της Αττικής Οδού (Σπάτα)

β. Στη Λ. Κορωπίου – Μαρκοπούλου

γ. Στη Λ. Μαραθώνος

**5. Που βρίσκεται το Τμήμα Τουριστικής Αστυνομίας Βορειοανατολικής Αττικής;**

α. Στην Κηφισιά

β. Στο Μαρούσι

γ. Στην Εκάλη

**6. Στην οδό Πειραιώς βρίσκονται:**

α. Το «Ίδρυμα Μείζονος Ελληνισμού» και το Ίδρυμα Μιχ. Κακογιάννη

β. Η Στέγη Γραμμάτων & Τεχνών

γ. Το παλιό κτίριο του Μουσείου Μπενάκη

**7. Ποιο μουσείο βρίσκεται στην οδό Νεοφύτου Δούκα, πλησίον της οδού Βασ. Σοφίας;**

α. Μουσείο Μπενάκη

β. Μουσείο Κυκλαδικής Τέχνης

γ. Βυζαντινό Μουσείο

**8. Προκειμένου να πάμε στο λιμάνι της Ραφήνας ακολουθούμε:**

α. Τη Λ. Μαραθώνα

β. Τη Λ. Λαυρίου

γ. Τη Λ. Σχοινιά

**9. Ποια κεντρική λεωφόρος διασχίζει τη Ν. Σμύρνη;**

α. Η Ούλωφ Πάλμε

β. Η Ελευθερίου Βενιζέλου

γ. Η Υμηττού

**10. Που βρίσκεται ο αποθηκευτικός χώρος του ΟΔΔΥ (Οργανισμός Διαχείρισης Δημόσιου Υλικού Α.Ε);**

α. Στην Ελευσίνα

β. Στη Μαγουλέζα

γ. Στα Μέγαρα

**11. Σε ποια οδό βρίσκεται το Εθνικό Θέατρο, (κεντρικό κτίριο);**

α. Στην Πειραιώς

β. Στην Αγίου Κωνσταντίνου

γ. Στην Πανεπιστημίου

**12. Σε ποια Λεωφόρο βρίσκεται το Γενικό Νοσοκομείο Ασκληπιείο Βούλας;**

α. Βασιλέως Παύλου

β. Κωνσταντίνου Καραμανλή

γ. Ποσειδώνος

**1. Πού βρίσκεται το Μέγαρο του Οργανισμού Λιμένος Πειραιώς (ΟΛΠ);**

α. Στην Ακτή Μισούλη	<input type="checkbox"/>
β. Στην Ακτή Μουτσουπούλου	<input type="checkbox"/>
γ. Στην Ακτή Κουμουνδούρου	<input type="checkbox"/>

**2. Στη Α. Συγγρού βρίσκονται:**

α. Η Στέγη Γραμμάτων & Τεχνών και το Ευγενίδιο Ίδρυμα- Πλανητάριο	<input type="checkbox"/>
β. Η Στέγη Γραμμάτων & Τεχνών και το νέο κτίριο του Μουσείου Μπενάκη	<input type="checkbox"/>
γ. Το Ευγενίδιο Ίδρυμα - Πλανητάριο και το νέο κτίριο του Μουσείου Μπενάκη	<input type="checkbox"/>

**3. Πού βρίσκεται το Ολυμπιακό Κωπηλατοδρόμιο;**

α. Στο Φάληρο	<input type="checkbox"/>
β. Στον Αγ. Κοσμά στο Ελληνικό	<input type="checkbox"/>
γ. Στο Σχοινιά	<input type="checkbox"/>

**4. Το Νοσοκομείο «Θριάσιο & Λάτσιο Κέντρο εγκαυμάτων» βρίσκεται:**

α. Επί της νέας Εθνικής Οδού Αθηνών - Κορίνθου (Ν.Ε.Ο.Α.Κ.)	<input type="checkbox"/>
β. Επί της παλαιάς Εθνικής Οδού Αθηνών Θηβών (Π.Ε.Ο.Α.Θ.)	<input type="checkbox"/>
γ. Επί της επαρχιακής οδού Ελευσίνας - Δερβενοχωρίων	<input type="checkbox"/>

**5. Πού βρίσκεται η Γλυπτοθήκη;**

α. Στη Α. Συγγρού	<input type="checkbox"/>
β. Στη συμβολή των οδών Βασ. Σοφίας & Βασ. Κωνσταντίνου	<input type="checkbox"/>
γ. Στο Άλσος Στρατού στο Γουδί	<input type="checkbox"/>

**6. Η Εθνική Λυρική Σκηνή βρίσκεται στην οδό:**

α. Ακαδημίας	<input type="checkbox"/>
β. Πανεπιστημίου	<input type="checkbox"/>
γ. Αμερικής	<input type="checkbox"/>

**7. Ποιες λεωφόροι βρίσκονται πλησίον του Γενικού Νοσοκομείου Πειραιά (Νικαίας)  
«Άγιος Παντελεήμονας»;**

- |                                                |  |
|------------------------------------------------|--|
| α. Θηβών και Πέτρου Ράλλη                      |  |
| β. Γρ. Λαμπράκη και Π. Τσαλδάρη                |  |
| γ. 28 <sup>ης</sup> Οκτωβρίου και Πέτρου Ράλλη |  |

**8. Το νοσοκομείο «Αλεξάνδρα» βρίσκεται στην οδό:**

- |                              |  |
|------------------------------|--|
| α. Βασ. Σοφίας και Κ. Λούρου |  |
| β. Αλεξάνδρας                |  |
| γ. Παπαδιαμαντοπούλου        |  |

**9. Που βρίσκεται το Δημαρχείο Χαϊδαρίου;**

- |                                             |  |
|---------------------------------------------|--|
| α. Στην οδό Φαβιέρου                        |  |
| β. Στη Λεωφ. Αθηνών                         |  |
| γ. Στην οδό Αγωνιστών Στρατοπέδου Χαϊδαρίου |  |

**10. Σε ποια περιοχή βρίσκεται το Μουσείο Ισλαμικής Τέχνης;**

- |                           |  |
|---------------------------|--|
| α. Στον Κεραμεικό         |  |
| β. Στο Βοτανικό           |  |
| γ. Στην Ακαδημία Πλάτωνος |  |

**11. Πού βρίσκεται το κεντρικό κτίριο της Περιφέρειας Αττικής;**

- |                        |  |
|------------------------|--|
| α. Στην οδό Ξενοφώντος |  |
| β. Στη Λ. Καλλιρρόης   |  |
| γ. Στη Λ. Συγγρού      |  |

**12. Ο λόφος Σαλιγγαρου βρίσκεται:**

- |                   |  |
|-------------------|--|
| α. Στα Μελίσσια   |  |
| β. Στα Βριλήσσια  |  |
| γ. Στη Ν. Κηφισιά |  |

**1. Στην περιοχή Γουδι βρίσκονται τα νοσοκομεία:**

- α. «Αγ. Σάββας» και «Παίδων – Αγ. Κυριακού»
- β. «Παίδων – Αγλ. Κυριακού», «Ερυθρός Σταυρός» και «Λαϊκό» Νοσοκομείο
- γ. «Παίδων – Αγλ. Κυριακού», «Παίδων – Αγ. Σοφία» και «Λαϊκό» Νοσοκομείο

**2. Σε ποια περιοχή βρίσκεται το θέατρο Πέτρας;**

- α. Καματερό
- β. Πετρούπολη
- γ. Κηπούπολη

**3. Σε ποια περιοχή βρίσκεται ο πολυχώρος Αθηναΐς:**

- α. Στο Μεταξουργείο
- β. Στο Θησείο
- γ. Στο Βοτανικό

**4. Ποιο είναι το πλησιέστερο σημείο αποβίβασης για τον αρχαιολογικό χώρο της Ακρόπολης;**

- α. Στο τέλος της οδού Ροβέρτου Γκάλλι
- β. Στην οδό Μακρυγιάννη
- γ. Στο τέλος της οδού Αποστόλου Παύλου

**5. Που βρίσκεται το Μουσείο σύγχρονης Τέχνης –ΒΟΡΡΕ΄;**

- α. Παλλήνη
- β. Παιανία
- γ. Γλυκά Νερά

**6. Ποιο είναι το πλησιέστερο σημείο αποβίβασης για τον αρχαιολογικό χώρο του Κεραμεικού;**

- α. Η συμβολή των οδών Πειραιώς και Ιεράς Οδού
- β. Στο τέλος της οδού Ερμού, στο Θησείο
- γ. Στην Πλατεία Μοναστηρακίου

**7. Ποιο από τα παρακάτω νοσοκομεία, ΔΕΝ βρίσκεται στην οδό Βασ. Σοφίας;**

α. Το «Ιπποκράτειο»

β. Το «Έλενα Βενιζέλου»

γ. Το «Αιγινήτειο»

**8. Που βρίσκεται το ξενοδοχείο "PRESIDENT";**

α. Στη Λεωφ. Κηφισίας

β. Στη Λεωφ. Μεσογείων

γ. Στη Λεωφ. Συγγρού

**9. Σε ποια κεντρική διασταύρωση βρίσκεται ο ναός της Ιεράς Μητροπόλεως Πειραιά – Αγ. Τριάδος;**

α. Γούναρη & Ακτή Ποσειδώνος

β. Ακτή Μιαούλη & Σωτήρος Διός

γ. Βασ. Γεωργίου & Εθνικής Αντιστάσεως

**10. Ποιος κεντρικός δρόμος διασχίζει το Βύρωνα;**

α. Η οδός Φορμίωνος

β. Η οδός Εθνικής Αντιστάσεως

γ. Η οδός Γρηγορίου Αυξεντίου

**11. Πώς αλλιώς ονομάζεται η Πλατεία Κουμουνδούρου στην Αθήνα;**

α. Πλατεία Κολοκοτρώνη

β. Πλατεία Κοτζιά

γ. Πλατεία Ελευθερίας

**12. Το μαιευτήριο «ΡΕΑ» βρίσκεται στη λεωφόρο:**

α. Συγγρού

β. Μεσογείων

γ. Κηφισίας

**1. Μέσω ποιας λεωφόρου πηγαίνουμε στον αρχαιολογικό χώρο «Τύμβος Μαραθώνα»;**

α. Λ. Σουλίου	
β. Λ. Σχοινιά	
γ. Λ. Μαραθώνος	

**2. Ποιά οδός οδηγεί από τη λεωφόρο Αλεξάνδρας στα δικαστήρια Ευελπίδων;**

α. Ανδρέα Μουστοξύδη	
β. Κων/νου Παπαρρηγοπούλου	
γ. Βράιλα	

**3. Πώς αλλιώς ονομάζεται ο Δήμος Ίλιον;**

α. Νέα Λιόσια	
β. Άνω Λιόσια	
γ. Μενίδι	

**4. Ποια από τα παρακάτω νοσοκομεία βρίσκονται μεταξύ των οδών Μιχαλακοπούλου & Βασ. Σοφίας;**

α. «Ερυθρός Σταυρός», «Έλενα Βενιζέλου», «Αιγινήτειο»	
β. «Ιπποκράτειο», «Αιγινήτειο», «Αλεξάνδρα»	
γ. «Αιγινήτειο», «ΝΙΜΤΣ», «Ιπποκράτειο»	

**5. Σε ποια λεωφόρο βρίσκεται το 251 Γενικό Νοσοκομείο Αεροπορίας;**

α. Βασ. Σοφίας	
β. Μεσογείων	
γ. Π.Κανελλοπούλου	

**6. Το ΝΝΑ, (Ναυτικό Νοσοκομείο Αθηνών) βρίσκεται:**

α. Στη Λ. Βασ. Σοφίας	
β. Στη Λ. Μεσογείων	
γ. Στην οδό Δεινοκράτους	



**7. Το κεντρικό κτίριο της Περιφερειακής Ενότητας Δυτικής Αττικής βρίσκεται:**

α. Στα Άνω Λιόσια

β. Στην Ελευσίνα

γ. Στον Ασπρόπυργο

**8. Ποια οδός δεν καταλήγει στην πλατεία Κυψέλης;**

α. Η οδός Κυψέλης

β. Η οδός Βελβενδού

γ. Η οδός Κερκύρας

**9. Πού βρίσκεται το Υπουργείο Πολιτισμού στην Αθήνα;**

α. Στην οδό Μπουμπουλίνας

β. Στην οδό Πατησίων

γ. Στην οδό Νίκης

**10. Ποιος είναι ο πλησιέστερος σταθμός του ΜΕΤΡΟ στο νοσοκομείο ΑΤΤΙΚΟΝ;**

α. Ανθούπολη

β. Αιγάλεω

γ. Αγ. Μαρίνα

**11. Ποια μουσεία βρίσκονται στην οδό Βασ. Σοφίας;**

α. Βυζαντινό Μουσείο, Εθνικό Αρχαιολογικό

β. Μουσείο Μπενάκη, Κυκλαδικής Τέχνης

γ. Νομισματικό Μουσείο, Βυζαντινό Μουσείο

**12. Πού βρίσκεται η περιοχή Ζοφριά;**

α. Στα Άνω Λιόσια

β. Στα Νέα Λιόσια

γ. Στο Ίλιον

**1. Ποιες κεντρικές λεωφόροι περικλείουν το Πάρκο Περιβαλλοντικής Ευαισθησίας «Αντώνης Τρίτσης»;**

α. Λ. Πετρουπόλεως – Λ. Φυλής

β. Λ. Δημοκρατίας – Λ. Χασιάς

γ. Λ. Δημοκρατίας – Λ. Καραμανλή

**2. Που βρίσκεται η αφετηρία του Προαστιακού Σταθμού Πειραιά;**

α. Ακτή Μιαούλη & 2ας Μεραρχίας

β. Ακτή Θεμιστοκλέους & Κλεισόβης

γ. Κόνωνος & Ακτή Καλλιμασιώτη

**3. Πώς αλλιώς ονομάζεται η οδός Πατησίων στην Αθήνα;**

α. Ελευθερίου Βενιζέλου

β. 28<sup>ης</sup> Οκτωβρίου

γ. 25<sup>ης</sup> Μαρτίου

**4. Το Εκθεσιακό Κέντρο Περιστερίου βρίσκεται:**

α. Στην οδό Δωδεκανήσου – Αγ. Βασιλείου

β. Στην οδό Θηβών – Αναπούσεως

γ. Στην οδό Δωδεκανήσου – Σαρανταπόρου

**5. Ποιο από τα παρακάτω νοσοκομεία ΔΕΝ βρίσκεται στην οδό Μεσογείων;**

α. Το «Σωτηρία»

β. Το «Ερρίκος Ντυνάν»

γ. Το 251 Γενικό Νοσοκομείο Αεροπορίας

**6. Πού βρίσκεται η περιοχή «Ραδιοφωνία»;**

α. Στο Καματερό

β. Στο Σεφύρι

γ. Στο Ίλιον

**7. Σε ποια διασταύρωση βρίσκεται το Δημοτικό Θέατρο Πειραιά:**

α. Γρηγορίου Λαμπράκη & Βασ. Γεωργίου

β. Ηρώων Πολυτεχνείου & Βασ. Γεωργίου

γ. Εθνικής Αντιστάσεως και Βασ. Γεωργίου

**8. Πού βρίσκεται η περιοχή Άσπρα Χώματα στη Δυτική Αθήνα;**

α. Στο Καματερό

β. Στο Χαϊδάρι

γ. Στο Περιστέρι

**9. Πού βρίσκεται το Κοιμητήριο Περιστερίου;**

α. Στη Λ. Δωδεκανήσου

β. Στη Λ. Αναπαύσεως

γ. Στη Λ. Λένορμαν

**10. Ποια λεωφόρος συνδέει το Δήμο Αθηναίων με το Δήμο Περιστερίου;**

α. Η Λ. Λένορμαν

β. Η Λ. Καβάλας

γ. Η Λ. Δυρραχίου

**11. Που βρίσκεται η περιοχή Σαφράμπολη;**

α. Παλαιό Ηράκλειο

β. Νέο Ηράκλειο

γ. Νέα Ιωνία

**12. Που βρίσκεται το Χαροκόπειο Πανεπιστήμιο;**

α. Στο Δήμο Παπάγου Χολαργού

β. Στο Δήμο Καλλιθέας

γ. Στο Δήμο Αιγάλεω

**1. Ποια πλατεία βρίσκεται επί της οδού 28<sup>ης</sup> Οκτωβρίου στην Αθήνα;**

α. Πλατεία Αιγύπτου

β. Πλατεία Συντάγματος

γ. Πλατεία Κοτζιά

**2. Ποια λεωφόρος συνδέει το Δήμο Αθηναίων με την Πλατεία Μπουρναζίου (Κων/λεως);**

α. Η Λ. Λένορμαν

β. Η Λ. Καβάλας

γ. Η Λ. Δυρραχίου

**3. Ποια οδός στο Μπουρνάζι (Περιστερί) είναι ήπιας κυκλοφορίας;**

α. Η οδός Αγίας Παρασκευής

β. Η οδός Κύπρου

γ. Η οδός Αρκαδίας

**4. Που βρίσκεται το Κατράκειο Θέατρο;**

α. Στον Πειραιά

β. Στη Νίκαια

γ. Στον Κορυδαλλό

**5. Ποιο θέατρο βρίσκεται στην οδό Βουκουρεστίου;**

α. Το θέατρο ΑΛΙΚΗ

β. Το θέατρο ΠΑΛΛΑΣ

γ. Το θέατρο Τέχνης – Καρόλου Κουν

**6. Σε ποιό κόμβο της Αττικής Οδού βρίσκονται πλησιέστερα οι εγκαταστάσεις του Antenna TV;**

α. Ηρακλείου

β. Δουκίσσης Πλακεντίας

γ. Κηφισίας

**7. Το Κοιμητήριο Αγίων Αναργύρων βρίσκεται:**

- α. Επί της Λ. Δημοκρατίας
- β. Επί της Λ. Φυλής
- γ. Επί της Λ. Καραμανλή

**8. Που βρίσκεται το κεντρικό κτίριο του Πανεπιστημίου Πειραιά (ΠΑ.ΠΕΙ);**

- α. Καραολή & Δημητρίου 80
- β. Κουντουριώτου & Τσαμαδού
- γ. Υψηλάντου & 2ας Μεραρχίας

**9. Που βρίσκεται η γέφυρα Καλυφτάκη;**

- α. Ηράκλειο
- β. Μεταμόρφωση
- γ. Κηφισιά

**10. Σε ποια κεντρική Λεωφόρο βρίσκεται το Γηροκομείο Πειραιά;**

- α. Στη Γούναρη
- β. Στη Γρηγορίου Λαμπράκη
- γ. Στην Ηρώων Πολυτεχνείου

**11. Που βρίσκεται η περιοχή Ριζάρειος;**

- α. Στη Κηφισιά
- β. Στο Χαλάνδρι
- γ. Στο Ψυχικό

**12. Πού βρίσκονται οι εγκαταστάσεις του Εθνικού Κέντρου Νεότητας Αγ. Κοσμά;**

- α. Στη Γλυφάδα
- β. Στη Λ. Ποσειδώνος, απέναντι από πρώην Δυτικό Αεροδρόμιο
- γ. Στη Λ. Ποσειδώνος, ύψος Λίμνης Βουλιαγμένης

**1. Πώς αλλιώς ονομάζεται η Πλατεία Κοτζιά στην Αθήνα;**

- |                         |                          |
|-------------------------|--------------------------|
| α. Ελευθερίου Βενιζέλου | <input type="checkbox"/> |
| β. Εθνικής Αντίστασης   | <input type="checkbox"/> |
| γ. Ηρώων Πολυτεχνείου   | <input type="checkbox"/> |

**2. Πού βρίσκεται το Κέντρο Εκπαίδευσης Ιηπασίας;**

- |                       |                          |
|-----------------------|--------------------------|
| α. Μαρκόπουλο Αττικής | <input type="checkbox"/> |
| β. Αρτέμιδα Αττικής   | <input type="checkbox"/> |
| γ. Νέα Μάκρη Αττικής  | <input type="checkbox"/> |

**3. Που βρίσκεται το Βεάκειο Θέατρο;**

- |                          |                          |
|--------------------------|--------------------------|
| α. Στο λόφο του Βώκου    | <input type="checkbox"/> |
| β. Στο λόφο της Καστέλας | <input type="checkbox"/> |
| γ. Στο Νέο Φάληρο        | <input type="checkbox"/> |

**4. Σε ποιόν από τους παρακάτω σταθμούς ΜΕΤΡΟ - επί της Λ.Μεσογείων- υπάρχει πιάτσα ταξί;**

- |                    |                          |
|--------------------|--------------------------|
| α. Νομισματοκοπείο | <input type="checkbox"/> |
| β. Κατεχάκη        | <input type="checkbox"/> |
| γ. Εθνική Άμυνα    | <input type="checkbox"/> |

**5. Πού βρίσκεται το 414 Στρατιωτικό Νοσοκομείο Ειδικών Νοσημάτων;**

- |                       |                          |
|-----------------------|--------------------------|
| α. Στα Μελίσσια       | <input type="checkbox"/> |
| β. Στη Νέα Πεντέλη    | <input type="checkbox"/> |
| γ. Στη Παλαιά Πεντέλη | <input type="checkbox"/> |

**6. Που βρίσκεται η Δ/ση Μεταφορών-Επικοινωνιών Περιφερειακής Ενότητας Πειραιά & Νήσων;**

- |                          |                          |
|--------------------------|--------------------------|
| α. Στη Δραπετσώνα        | <input type="checkbox"/> |
| β. Στο Πέραμα            | <input type="checkbox"/> |
| γ. Στα Καμίνια, Πειραιάς | <input type="checkbox"/> |

**7. Σε ποια θέση βρίσκεται το Εθνικό Σκοπευτήριο Βύρωνα;**

- α. Πάρκο Λαμψηδόνας
- β. Κακόρεμα
- γ. Πλατεία Ταπητουργείου (Εθνικής Αντιστάσεως)

**8. Που βρίσκονται τα γραφεία της Αντιπροσωπείας της Ευρωπαϊκής Επιτροπής στην Ελλάδα;**

- α. Στην οδό Κανάρη
- β. Στη Λ. Βασ. Σοφίας
- γ. Στην Οδό Σταδίου

**9. Που βρίσκεται το Μαιευτήριο «Μητέρα»;**

- α. Στο Μαρούσι
- β. Στο Χολαργό
- γ. Στο Ψυχικό

**10. Σε ποια λεωφόρο βρίσκεται το Διοικητικό μέγαρο του ΟΤΕ;**

- α. Κηφισίας
- β. Μεσογείων
- γ. Σπάτων

**11. Σε ποιό οδό βρίσκεται το Δημαρχείο της Αγ. Παρασκευής;**

- α. Αγ. Ιωάννου
- β. Αγ. Παρασκευής
- γ. Μεσογείων

**12. Σε ποια περιοχή βρίσκεται το Αρχαιολογικό Μουσείο Πειραιά;**

- α. Ανάμεσα στην Τερψιθέα και στο Πασαλιμάνι
- β. Στη Φρεαττύδα
- γ. Παράπλευρα του Δημοτικού Θεάτρου

**1. Που βρίσκεται η μονή Αγ. Ειρήνης Χρυσοβαλάντου;**

- |                       |                          |
|-----------------------|--------------------------|
| α. Στα Μελίσσια       | <input type="checkbox"/> |
| β. Στη Παλαιά Πεντέλη | <input type="checkbox"/> |
| γ. Στη Λυκόβρυση      | <input type="checkbox"/> |

**2. Που βρίσκεται το άλσος Πουλάκη;**

- |                  |                          |
|------------------|--------------------------|
| α. Στο Ψυχικό    | <input type="checkbox"/> |
| β. Στη Φιλοθέη   | <input type="checkbox"/> |
| γ. Στα Βριλήσσια | <input type="checkbox"/> |

**3. Ποια λεωφόρο θα επιλέξετε για να πάτε στο Λιμάνι της Ραφήνας από την Αγ. Παρασκευή;**

- |                              |                          |
|------------------------------|--------------------------|
| α. Λ. Σουνίου                | <input type="checkbox"/> |
| β. Λ. Μαραθώνος              | <input type="checkbox"/> |
| γ. Λ. Κορωπίου – Μαρκοπούλου | <input type="checkbox"/> |

**4. Που βρίσκεται το Κωνσταντοπούλειο Γενικό Νοσοκομείο;**

- |                      |                          |
|----------------------|--------------------------|
| α. Στα Πατήσια       | <input type="checkbox"/> |
| β. Στη Νέα Ιωνία     | <input type="checkbox"/> |
| γ. Στη Λ. Αλεξάνδρας | <input type="checkbox"/> |

**5. Που βρίσκεται το κεντρικό κτίριο της Περιφερειακής Ενότητας Δυτικής Αθήνας;**

- |                  |                          |
|------------------|--------------------------|
| α. Στο Αιγάλεω   | <input type="checkbox"/> |
| β. Στο Περιστέρι | <input type="checkbox"/> |
| γ. Στο Ίλιον     | <input type="checkbox"/> |

**6. Που βρίσκεται η πρεσβεία της Ρωσίας;**

- |                 |                          |
|-----------------|--------------------------|
| α. Στο Ψυχικό   | <input type="checkbox"/> |
| β. Στη Φιλοθέη  | <input type="checkbox"/> |
| γ. Στο Κολωνάκι | <input type="checkbox"/> |



**7. Ποια κεντρική οδός περνάει από τον σταθμό του μετρό «Άγιος Αντώνιος»;**

- α. Παναγή Τσαλδάρη
- β. Λένορμαν
- γ. Θηβών

**8. Που βρίσκεται το Νεκροταφείο Αγ. Παρασκευής;**

- α. Κοντά στο Δημαρχείο Αγ. Παρασκευής
- β. Κοντά στο Κέντρο Ερευνών Δημόκριτος
- γ. Κοντά στο σταθμό Μετρό Αγ. Παρασκευής

**9. Που βρίσκεται η περιοχή «Άτταλος»;**

- α. Καματερό
- β. Αγ. Αναργύρους
- γ. Ίλιον

**10. Ποιος από τους παρακάτω είναι ο πλησιέστερος σταθμός Μετρό στην περιοχή «Τσακός Αγ. Παρασκευής»;**

- α. Εθνικής Άμυνας
- β. Δουκίσης Πλακεντίας
- γ. Νομισματοκοπείο

**11. Ποια λεωφόρος διέρχεται από το κέντρο Περιστερίου;**

- α. Θηβών
- β. Αθηνών
- γ. Παναγή Τσαλδάρη

**12. Σε ποια λεωφόρο βρίσκεται το Ίδρυμα «Μητέρα» Αγ. Αναργύρων;**

- α. Λ. Δημοκρατίας
- β. Λ. Χασιάς
- γ. Λ. Αγ. Αναργύρων

**1. Πως θα πάτε, ακολουθώντας τη συντομότερη διαδρομή, από το σταθμό μετρό «Ανθούπολη» στο «Πανεπιστημιακό Γενικό Νοσοκομείο Αττικών»;**

- |                                                               |                          |
|---------------------------------------------------------------|--------------------------|
| α. Αναπαύσεως – Θηβών – Αθηνών - Ρίμινι                       | <input type="checkbox"/> |
| β. Αναπαύσεως – Θηβών – Τζον Κένεντυ – Αγ. Τριάδος - Ρίμινι   | <input type="checkbox"/> |
| γ. Αναπαύσεως – Δωδεκανήσου – Πελασγίας –Αγ. Τριάδος - Ρίμινι | <input type="checkbox"/> |

**2. Σε ποια οδό βρίσκεται ο Εθνικός Οργανισμός Παροχής Υπηρεσιών Υγείας (ΕΟΠΥΥ) Δυτικής Αθήνας;**

- |                |                          |
|----------------|--------------------------|
| α. Μ. Μπότσαρη | <input type="checkbox"/> |
| β. Ιερά Οδό    | <input type="checkbox"/> |
| γ. Θηβών       | <input type="checkbox"/> |

**3. Που βρίσκεται το θέατρο Βράχων «Μελίνα Μερκούρη»;**

- |                     |                          |
|---------------------|--------------------------|
| α. Στην Αργυρούπολη | <input type="checkbox"/> |
| β. Στη Δάφνη        | <input type="checkbox"/> |
| γ. Στο Βύρωνα       | <input type="checkbox"/> |

**4. Που βρίσκεται η Γενική Αστυνομική Διεύθυνση Αττικής (Γ.Α.Δ.Α);**

- |                         |                          |
|-------------------------|--------------------------|
| α. Στη Λεωφ. Μεσογείων  | <input type="checkbox"/> |
| β. Στη Λεωφ. Συγγρού    | <input type="checkbox"/> |
| γ. Στη Λεωφ. Αλεξάνδρας | <input type="checkbox"/> |

**5. Που βρίσκεται ο αρχαιολογικός χώρος Ελευσίνας;**

- |                                                                |                          |
|----------------------------------------------------------------|--------------------------|
| Α. Στη Παραλία Ελευσίνας                                       | <input type="checkbox"/> |
| β. Νότια της κεντρικής οδού Ηρώων Πολυτεχνείου (Πλατεία Ηρώων) | <input type="checkbox"/> |
| γ. Στη περιοχή Καλυμπάκι                                       | <input type="checkbox"/> |

**6. Που βρίσκεται το Πάντειο Πανεπιστήμιο;**

- |                  |                          |
|------------------|--------------------------|
| α. Λεωφ. Συγγρού | <input type="checkbox"/> |
| β. Πατησίων      | <input type="checkbox"/> |
| γ. Σόλωνος       | <input type="checkbox"/> |

**7. Ποια λεωφόρο ΔΕΝ θα επιλέξετε για το Λιμάνι του Λαυρίου;**

α. Λ. Σουνίου	<input type="checkbox"/>
β. Λ. Λαυρίου	<input type="checkbox"/>
γ. Λ. Κορωπίου – Μαρκοπούλου	<input type="checkbox"/>

**8. Που βρίσκεται το Αντικαρκινικό Νοσοκομείο Πειραιά «ΜΕΤΑΞΑ»;**

α. Στον Άγιο Βασίλειο	<input type="checkbox"/>
β. Στον Άγιο Σπυρίδωνα	<input type="checkbox"/>
γ. Στον Άγιο Νείλο	<input type="checkbox"/>

**9. Από ποια κεντρική οδό γίνεται η πρόσβαση στο θέατρο Badmington;**

α. Από Κανελλοπούλου	<input type="checkbox"/>
β. Από Κατεχάκη	<input type="checkbox"/>
γ. Από Κηφισού	<input type="checkbox"/>

**10. Που βρίσκεται το Οφθαλμιατρείο Αθηνών;**

α. Στην 28 <sup>η</sup> Οκτωβρίου	<input type="checkbox"/>
β. Στην Βασ. Σοφίας	<input type="checkbox"/>
γ. Στην Πανεπιστημίου	<input type="checkbox"/>

**11. Που βρίσκεται το Μουσείο Γουλανδρή Φυσικής Ιστορίας;**

α. Στο Παλαιό Ψυχικό	<input type="checkbox"/>
β. Στο Νέο Ψυχικό	<input type="checkbox"/>
γ. Στην Κηφισιά	<input type="checkbox"/>

**12. Που βρίσκεται το Ξενοδοχείο Πεντελικών;**

α. Στο Κεφαλάρι	<input type="checkbox"/>
β. Στο Καστρί	<input type="checkbox"/>
γ. Στο Σταυρό Αγίας Παρασκευής	<input type="checkbox"/>

**1. Που βρίσκεται το Υπουργείο Ναυτιλίας & Αιγαίου;**

- α. Στην Ακτή Κουντουριώτου
- β. Στην Ακτή Ξαβερίου
- γ. Στην Ακτή Βασιλειάδη

**2. Σε ποια οδό βρίσκεται το Εθνικό Αρχαιολογικό Μουσείο;**

- α. Στην Πατησίων
- β. Στη Βασ. Σοφίας
- γ. Στην Πειραιώς

**3. Σε ποιο Δήμο βρίσκονται τα Σούρμενα;**

- α. Παλαιού Φαλήρου
- β. Αργυρούπολης – Ελληνικού
- γ. Γλυφάδας

**4. Ποια οδός διέρχεται μπροστά από το Καλλιμάρμαρο Στάδιο;**

- α. Βασ. Αμαλίας
- β. Βασ. Κωνσταντίνου
- γ. Βασ. Όλγας

**5. Σε ποια περιοχή βρίσκεται το Σταθμαρχείο Αθηνών – Σουνίου του ΚΤΕΛ Αττικής Α.Ε.;**

- α. Στο Πεδίο του Άρεως
- β. Στο Γκάζι
- γ. Στο Κολωνάκι

**6. Ποια Λεωφόρος διέρχεται από το Άλσος Νέας Φιλαδέλφειας;**

- α. Βεΐκου
- β. Ηρακλείου
- γ. Δεκελείας

**7. Ποιος είναι ο πλησιέστερος σταθμός ΜΕΤΡΟ από το 3<sup>ο</sup> Νεκροταφείο Αθηνών;**

α. Ελαιώνας

β. Αιγάλεω

γ. Κεραμεικός

**8. Που βρίσκεται το Θριάσιο Γενικό Νοσοκομείο;**

α. Ασπρόπυργος

β. Χαϊδάρι

γ. Ελευσίνα

**9. Σε ποια οδό βρίσκεται το Γεωπονικό Πανεπιστήμιο Αθηνών;**

α. Πέτρου Ράλλη

β. Ιερά Οδός

γ. Λεωφ. Αθηνών

**10. Που βρίσκεται η Πρεσβεία της Αλβανίας;**

α. Χαλάνδρι

β. Αγία Παρασκευή

γ. Φιλοθέη

**11. Σε ποια οδό βρίσκεται η Διεύθυνση Μεταφορών και Επικοινωνιών Περιφερειακής Ενότητας Νότιας Αθήνας;**

α. Θεομήτορος

β. Αγίου Δημητρίου

γ. Αργαστολίου

**12. Σε ποια περιοχή βρίσκεται η Σχολή Αξιωματικών Ελληνικής Αστυνομίας;**

α. Μεταμόρφωση

β. Αχαρνές

γ. Άνω Λιόσια

**ΟΡΘΕΣ ΑΠΑΝΤΗΣΕΙΣ**

ΑΡΙΘΜΟΣ ΕΡΩΤΗΣΗΣ	ΑΡΙΘΜΟΣ ΦΥΛΛΑΔΙΟΥ									
	1	2	3	4	5	6	7	8	9	10
1	γ	α	γ	γ	β	α	β	γ	γ	γ
2	β	α	β	α	γ	γ	α	β	α	α
3	α	γ	γ	α	β	α	β	β	γ	β
4	α	γ	α	β	α	β	γ	β	γ	β
5	α	γ	β	γ	γ	β	γ	β	β	α
6	α	α	β	γ	γ	γ	γ	α	α	γ
7	β	α	β	β	β	α	β	α	γ	β
8	α	α	α	γ	γ	α	β	β	α	γ
9	β	β	γ	α	β	γ	α	α	α	β
10	β	α	α	α	α	β	α	γ	γ	γ
11	β	γ	γ	β	γ	β	γ	γ	γ	α
12	α	α	α	α	β	β	α	α	α	β